Flächen:

BGF Halle 2: ca. 1.903 m²
NGF Bürofläche: ca. 274 m²

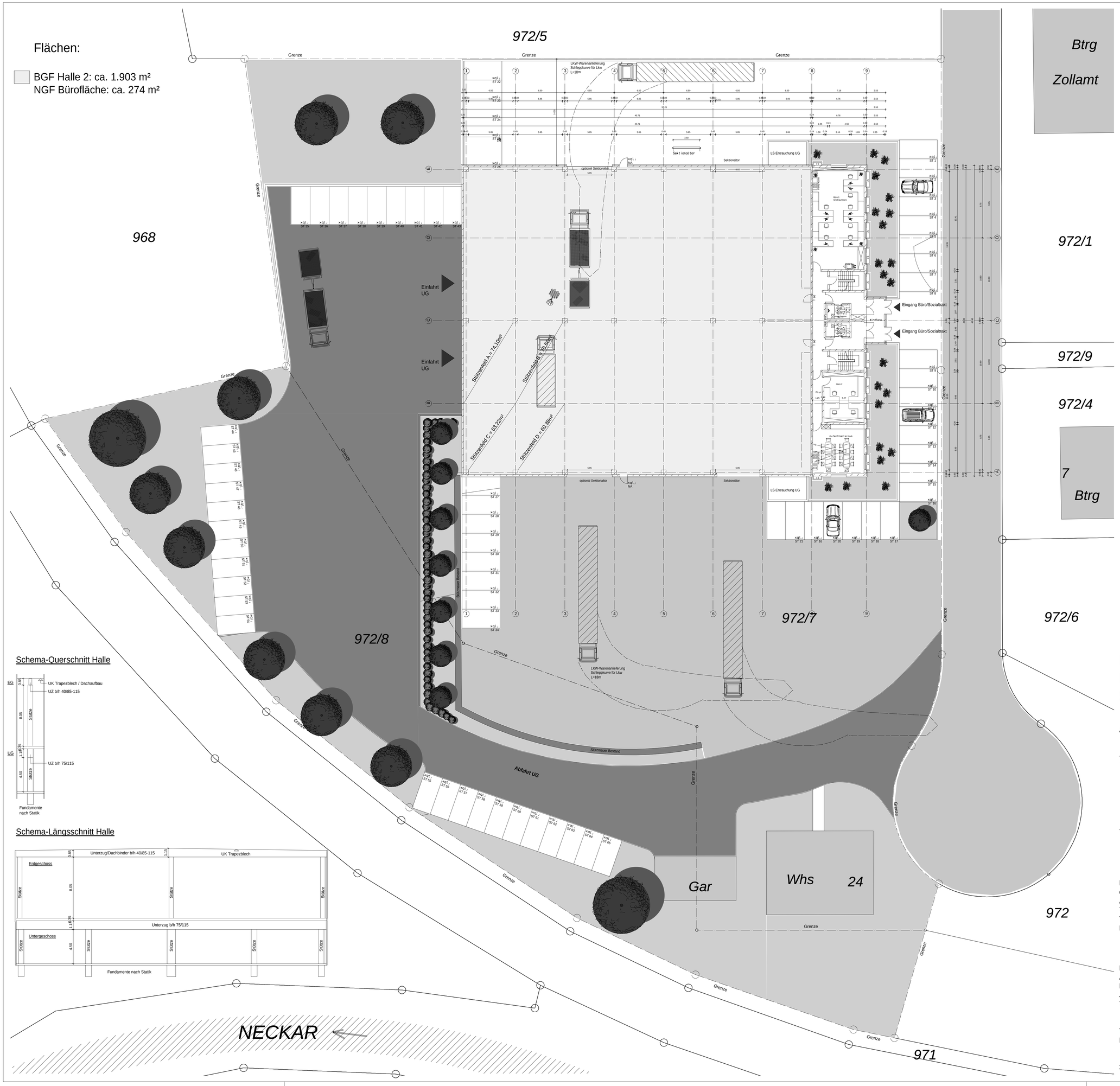

Schema-Querschnitt Halle

Schema-Längsschnitt Halle

BV: Müller
Neubau einer Halle mit Büro-und Sozialtrakt

Auf Mittelhardt 20

78652 Deißlingen
Flustück Nr.: 972/7 & 972/8

Erdgeschoss
HALLE EG EINE MIETEINHEIT
-PLANUNG-
M1: 200

BAUHERR:
Fa. Georg Müller e.K.
c/o Frau Prof. Dr. Ingrid Müller
Auf Mittelhardt 1
78652 Deißlingen
Tel. 07425 / 3373 - 0
Fax 07425 / 3373 - 25

PLANUNG:
EISELE; Architekten & Ingenieure
Albert J. Eisele Dipl. Ing.
Freier Architekt
Josefsgasse 1
78050 VS- Villingen

Tel. 07721/ 52554
Fax. 07721/ 52654

30.08.2018 AE/MB/AF mod. GM

Vorabzug